별첨 인도 및 도로 불법적치물 이동 안내

유재성(☎580-3604)

○ 관련근거 : 도로법 제75조(도로에 관한 금지행위)

○ 내　　용 : 계화면 인도 및 도로에 방치된 농기구 및 농자재 등으로 인한 불편사항 및 안전사고 문제로 각종 민원이 접수, 이와 관련하여 인도 및 도로에 있는 불법적치물을 이동할 수 있도록 홍보 협조

○ 현장사진

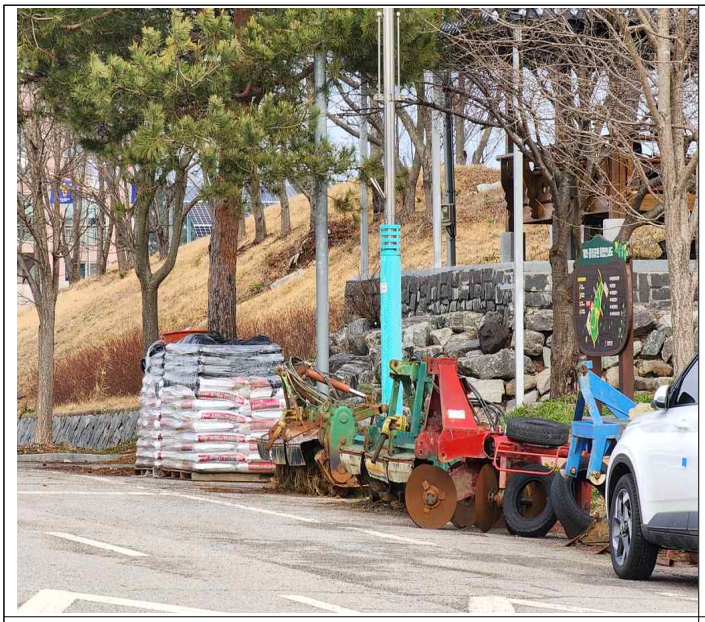	
창북리 477-13번지 일원	창북리 865-1번지 일원
창북리 477-13번지 일원	궁안리 193번지 일원